



Nyhetsbrev KR-System

Jag vill läsa tidigare nyhetsbrev från KR-System [Klicka här..](#)

Tilläggsfunktioner till Pyramid

ARBETAR NI MED BESÖKSBOKNING, INBJUDNINGAR, UPPFÖLJNINGAR?

I Pyramid kan ni enkelt definiera er målgrupp eller ringlista. Med hjälp av tilläggsfunktionen TM Booking kan ni därefter genomföra arbetet med att kontakta målgruppen. Samtidigt som ni genomför kontaktarbetet uppdaterar ni register och skapar underlag för uppföljning.

Fördelar:

- Enkelt att selektera fram en målgrupp.
- Underlättar kontakten med målgruppen och effektiviserar arbetet.
- Förenklar kommunikationen och underlättar uppföljningen.

Är du nyfiken på ytterligare tilläggsfunktioner i Pyramid? Klicka på bilden till höger och läs mer på vår hemsida.



Frukostmöten för handels- och tjänsteföretag

Under våren kommer vi även fortsätta med våra populära frukostmöten Tid & Projekt samt Pyramid för handelsföretaget.

Frukostmöte: Tid & Projekt

GÖTEBORG

26 april

1 juni

Kl. 8.30-10.30 i våra lokaler på Linnégatan 36A

[Anmälan till frukostmöte i Göteborg](#)

Innehåll: Projekthantering, tidrapportering, uppföljning, Business Intelligence och dokumenthantering.

Frukostmöte: Pyramid för Handelsföretaget

GÖTEBORG

9 maj

Kl. 8.30-10.30 i våra lokaler på Linnégatan 36A

[Anmälan till frukostmöte i Göteborg](#)

Innehåll: Få kontroll på hela verksamheten, budget och nyckeltal i realtid, behålla, utveckla och skaffa nya kunder, budgetering och planering av säljinsatser, m.m.



Så här säger en av våra kunder

"Då vi har 25 st lager runt om i Sverige, är det viktigt att vi kan ha koll på alla lagersaldon. Då fyller Pyramid en viktig funktion med sin flerlagermodul."



**Peter Lindberg, Financial Controller
Nordic Water Products AB 2012**

"Order/Projektcentralen använder jag mig mycket av då jag på ett överskådligt sätt kan hålla koll på projekt och kostnader."

NORDIC WATER

Nordic Water Products utvecklar och säljer utrustning för vatten- och avloppsvattenrening. Försäljning sker till industrier och kommuner i hela världen. 1998 införskaffades Pyramid och man är idag 45 användare

Nordic Water Products har försäljning i mer än 50 länder och 90% av försäljningen går på export. Tillverkningen sker i första hand genom underentreprenörer. Idag är man 90 anställda och

inloggade Pyramid och man är logg in användare.

Nordic Water Products är verksamma på en rad orter i Sverige och har således också flertalet lager. "Då vi har 25 st lager runt om i Sverige, är det viktigt att vi kan ha koll på alla lagersaldon. Där fyller Pyramid en viktig funktion med sin flerlagermodul."

inloggade Pyramid och man är logg in användare. omsätter ca 400 mkr.

Branschtilhörighet: Handelsföretag
Klicka på logotyp för att läsa om Nordic Water Products.

Påminnelse om vårens kurser

Vi har nu lagt ut datum för vårens kurser.

Klicka på bilden eller länkarna till **höger** för att läsa mer.

Anmälan

Du anmäler dig via e-post info@krsystem.se eller telefon 031-704 16 60



[Kursbroschyr 2012](#)

[Kurskalender 2012](#)

Optimera snabbsoöksfunktionen

Pyramids snabbsoöksfunktion hjälper dig att snabbare hitta det val du söker. Via knappen Inställningar ges möjlighet för varje användare att styra om hur snabbsoök ska användas från listboxen. Du kan ange att snabbsoök ska starta automatiskt för att alltid börja söka direkt när du skriver i inmatningsfältet.

Snabbsoöksfunktionen i inmatningsfälten finns i bland annat Kund-, Leverantörs-, Artikel- och Kontaktcentralen från version 3.40B.

Implementering i fler rutiner sker i version 3.41

Klicka på bildlänken till **höger** för att läsa mer

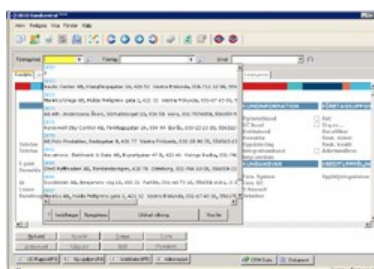

Pyramid version 3.41

Pyramid version 3.41 börjar levereras senare under våren.

Version 3.41 innehåller en mängd nyheter. Bland nyheterna finns en ny modul för reklamationshantering. Andra nyheter är bättre stöd för underhållsservice, ny budgetrutin i redovisning, snabbsoök i fler rutiner m.m.

Klicka på bildlänken till **höger** för att läsa mer om innehållet

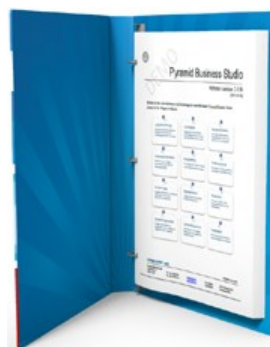

Säkerhetskopiering Pyramid

Det blir allt vanligare att användare eller processer är inloggade samtidigt som säkerhetskopiering sker på servern. Detta kan ställa till med problem dels genom att inte backup tas på alla filer, och dels genom att försvåra återläsningen av filer vid en eventuell krasch.

Pervasive Backup Agent ger stöd för säkerhetskopiering av server trots att användare är inloggade eller att processer (exempelvis PTC, EDI och Webshop) är igång under tiden för backup. Detta gör att systemet blir stabilare (för annars kraschar tjänster vid konflikt med backupen) samtidigt som man ger bästa förutsättningar för att alla filer säkerhetskopieras.



[KR-System levererar helheten! Vill du veta mer om vad vi kan erbjuda gällande teknik och hårdvara, klicka här.](#)



Göteborg
031-7041660

Karlstad
054-850380

Stockholm
08-7020300

Malmö
040-121260